II/03 VÝKRES PŘEDPOKLÁDANÝCH ZÁBORŮ PŮDNÍHO FONDU

KATEŘINICE

ÚZEMNÍ PLÁN

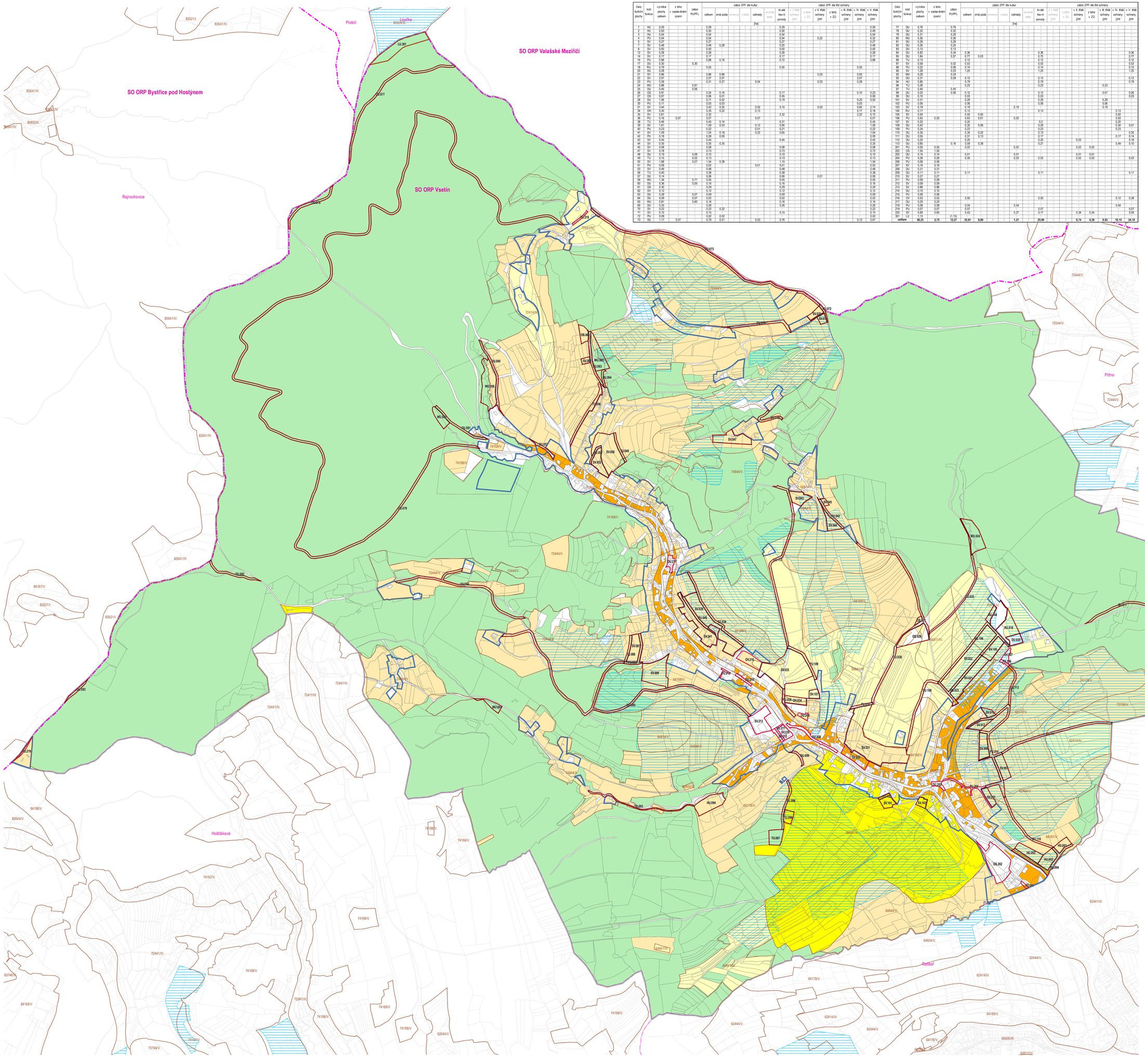

číslo funkční plochy	kód funkce	v ý měra plochy celkem	z toho v zastav-ěném území	zábor PUPFL	zábor ZPF dle kultur celkem	orná půda	chmelnice	vinice	zahrady	ovocné sady	trvalé travní porosty	zábor ZPF dle tříd ochrany v. I. třídě ochrany ZPF	z toho v ZÚ	v. II. třídě ochrany ZPF	z toho v ZÚ	v. III. třídě ochrany ZPF	v. IV. třídě ochrany ZPF	v. V. třídě ochrany ZPF
					[ha]													
1	HU	0,29			0,29	-	-	-	-	-	0,29	-	-	-	-	-	0,29	-
2	HU	0,50			0,50	-	-	-	-	-	0,50	-	-	-	-	-	0,49	-
3	HU	0,54			0,54	-	-	-	-	-	0,54	-	-	-	-	-	0,54	-
4	PU	0,54			0,54	-	-	-	-	-	0,54	-	-	0,22	-	-	0,32	-
5	SV	0,27			0,27	-	-	-	-	-	0,27	-	-	-	-	-	0,27	-
7	SV	0,48			0,48	0,28	-	-	-	-	0,20	-	-	-	-	-	0,48	-
8	SV	0,50			0,50	-	-	-	-	-	0,50	-	-	-	-	-	0,50	-
12	SV	0,29			0,28	-	-	-	-	-	0,28	-	-	-	-	-	0,28	-
14	SV	0,17			0,17	-	-	-	-	-	0,17	-	-	-	-	-	0,17	-
16	PU	0,98			0,88	0,16	-	-	-	-	0,72	-	-	-	-	-	0,88	-
17	OU	0,30		0,30	-	-	-	-	-	-	-	-	-	-	-	-	-	-
18	RU	0,79			0,55	-	-	-	-	-	0,55	-	-	-	-	0,55	-	-
20	OU	0,28			-	-	-	-	-	-	-	-	-	-	-	-	-	-
21	SV	0,96			0,96	0,96	-	-	-	-	-	-	-	0,03	-	0,93	-	-
22	SV	2,07			2,07	2,07	-	-	-	-	-	-	-	-	-	2,07	-	-
23	PU	0,39			0,31	0,27	-	-	0,04	-	-	-	-	0,03	-	0,28	-	-
24	WU	0,88		0,81	-	-	-	-	-	-	-	-	-	-	-	-	-	-
25	OU	0,45		0,06	-	-	-	-	-	-	-	-	-	-	-	-	-	-
26	OS	0,91			0,34	0,16	-	-	-	-	0,17	-	-	-	-	0,10	0,23	-
27	OS	0,07			0,06	0,01	-	-	-	-	0,05	-	-	-	-	-	0,06	-
28	OU	1,06			0,71	0,52	-	-	-	-	0,19	-	-	-	-	0,20	0,50	-
30	PU	0,11			0,03	0,03	-	-	-	-	-	-	-	-	-	0,03	-	-
31	SV	3,44			3,42	0,25	-	-	0,02	-	3,15	-	-	0,03	-	0,65	2,74	-
34	OH	0,35			0,35	0,22	-	-	0,13	-	-	-	-	-	-	0,17	0,18	-
35	SV	2,61			2,32	-	-	-	-	-	2,32	-	-	-	-	2,22	0,10	-
36	PU	0,16	0,07		0,07	-	-	-	0,07	-	-	-	-	-	-	-	0,07	-
38	TU	0,46			0,45	0,14	-	-	-	-	0,31	-	-	-	-	-	0,45	-
39	SV	1,61			1,59	0,53	-	-	0,12	-	0,95	-	-	-	-	-	1,59	-
40	PU	0,23			0,22	-	-	-	0,01	-	0,21	-	-	-	-	-	0,22	-
41	SV	1,09			1,04	0,18	-	-	0,22	-	0,65	-	-	-	-	-	1,04	-
42	PU	0,18			0,09	0,09	-	-	-	-	-	-	-	-	-	-	0,09	-
43	SV	0,45			0,45	-	-	-	-	-	0,45	-	-	-	-	-	0,45	-
44	SV	0,35			0,35	0,35	-	-	-	-	-	-	-	-	-	-	0,35	-
45	SV	0,08			0,08	-	-	-	-	-	0,08	-	-	-	-	-	0,08	-
47	SV	0,78			0,73	-	-	-	-	-	0,73	-	-	-	-	-	0,73	-
48	OU	0,19		0,09	0,10	-	-	-	-	-	0,10	-	-	-	-	-	0,10	-
49	TU	0,15		0,02	0,13	-	-	-	-	-	0,13	-	-	-	-	-	0,13	-
50	SV	1,68		0,07	1,54	0,38	-	-	-	-	1,15	-	-	-	-	-	1,54	-
51	PU	0,09			0,02	-	-	-	0,01	-	0,01	-	-	-	-	-	0,02	-
53	SV	0,49			0,48	-	-	-	-	-	0,48	-	-	-	-	-	0,48	-
56	TU	0,40			0,38	-	-	-	-	-	0,38	-	-	-	-	-	0,38	-
57	OU	0,14			0,06	-	-	-	-	-	0,06	-	-	0,01	-	-	0,06	-
59	WU	1,34		0,71	0,55	-	-	-	-	-	0,55	-	-	-	-	-	0,55	-
60	OU	0,36		0,05	0,16	-	-	-	-	-	0,16	-	-	-	-	-	0,16	-
61	OS	0,30			0,29	-	-	-	-	-	0,29	-	-	-	-	-	0,29	-
62	SV	0,12			0,12	-	-	-	-	-	0,12	-	-	-	-	-	0,12	-
63	OU	0,28		0,07	0,09	-	-	-	-	-	0,09	-	-	-	-	-	0,09	-
64	OU	0,09		0,07	0,02	-	-	-	-	-	0,02	-	-	-	-	-	0,02	-
65	WU	0,81		0,60	0,16	-	-	-	-	-	0,16	-	-	-	-	-	0,16	-
69	OU	0,35			0,26	-	-	-	-	-	0,26	-	-	-	-	-	0,26	-
70	SV	0,22			0,22	0,22	-	-	-	-	-	-	-	-	-	-	0,22	-
71	SV	0,15			0,15	-	-	-	-	-	0,15	-	-	-	-	-	0,15	-
72	PU	0,09			0,02	0,02	-	-	-	-	-	-	-	-	-	-	0,02	-
73	OU	1,17	0,07		0,79	0,01	-	-	0,03	-	0,76	-	-	-	-	0,12	0,67	-

číslo funkční plochy	kód funkce	v ý měra plochy celkem	z toho v zastav-ěném území	zábor PUPFL	zábor ZPF dle kultur celkem	orná půda	chmelnice	vinice	zahrady	ovocné sady	trvalé travní porosty	zábor ZPF dle tříd ochrany v. I. třídě ochrany ZPF	z toho v ZÚ	v. II. třídě ochrany ZPF	z toho v ZÚ	v. III. třídě ochrany ZPF	v. IV. třídě ochrany ZPF	v. V. třídě ochrany ZPF
					[ha]													
77	DU	0,76	-		0,76	-	-	-	-	-	-	-	-	-	-	-	-	-
78	DU	0,32	-		0,32	-	-	-	-	-	-	-	-	-	-	-	-	-
79	DU	5,31	-		5,29	-	-	-	-	-	-	-	-	-	-	-	-	-
80	WU	0,36	-		0,36	-	-	-	-	-	-	-	-	-	-	-	-	-
81	DU	0,29	-		0,29	-	-	-	-	-	-	-	-	-	-	-	-	-
82	DU	0,26	-		0,25	-	-	-	-	-	-	-	-	-	-	-	-	-
83	DU	0,13	-		0,13	-	-	-	-	-	-	-	-	-	-	-	-	-
84	DU	0,82	-		0,34	0,36	-	-	-	-	0,36	-	-	-	-	-	0,36	-
85	DU	1,84	-		0,97	0,77	0,03	-	-	-	0,75	-	-	-	-	-	0,77	-
86	TU	0,13	-		-	0,12	-	-	-	-	0,12	-	-	-	-	-	0,12	-
87	SV	0,58	-		0,02	0,53	-	-	-	-	0,53	-	-	-	-	-	0,53	-
88	PU	0,22	-		0,06	0,14	-	-	-	-	0,14	-	-	-	-	-	0,13	-
90	SV	1,28	-		0,03	1,25	-	-	-	-	1,25	-	-	-	-	-	1,25	-
92	WU	0,28	-		0,24	-	-	-	-	-	-	-	-	-	-	-	-	-
93	DU	0,31	-		0,09	0,12	-	-	-	-	0,12	-	-	-	-	-	0,12	-
94	HU	0,86	-		-	0,79	-	-	-	-	0,79	-	-	-	-	-	0,79	-
96	TU	0,26	-		-	0,23	-	-	-	-	0,23	-	-	-	-	0,23	-	-
97	TU	0,45	-		0,45	-	-	-	-	-	-	-	-	-	-	-	-	-
98	DU	0,25	-		0,06	0,12	-	-	-	-	0,12	-	-	-	-	0,07	-	0,06
99	DU	0,10	-		-	0,03	-	-	-	-	0,03	-	-	-	-	-	-	0,03
101	SV	0,31	-		-	0,29	-	-	-	-	0,29	-	-	-	-	0,29	-	-
102	PU	0,06	-		-	0,06	-	-	-	-	0,06	-	-	-	-	0,06	-	-
103	SV	0,19	-		-	0,19	-	-	-	0,19	-	-	-	-	-	0,19	-	-
104	RU	0,17	-		-	0,13	-	-	-	-	0,13	-	-	-	-	-	0,13	-
105	SV	0,50	-		-	0,50	0,50	-	-	-	-	-	-	-	-	-	0,50	-
106	PU	0,63	0,02		-	0,63	0,61	-	-	0,02	-	-	-	-	-	-	0,63	-
107	SV	0,20	-		-	0,20	-	-	-	-	0,2	-	-	-	-	-	0,20	-
108	DU	0,42	-		-	0,35	0,06	-	-	-	0,29	-	-	-	-	-	0,34	0,01
109	PU	0,24	-		-	0,23	-	-	-	-	0,23	-	-	-	-	-	0,23	-
110	DU	0,35	-		-	0,35	0,22	-	-	-	0,13	-	-	-	-	-	-	0,35
111	DU	0,55	-		-	0,31	0,13	-	-	-	0,17	-	-	-	-	-	0,17	0,14
112	DU	0,20	-		-	0,20	-	-	-	-	0,20	-	-	0,03	-	-	-	0,18
113	DU	0,85	-		0,16	0,59	0,38	-	-	-	0,21	-	-	-	-	-	0,49	0,10
201	PU	0,05	0,05		-	0,02	-	-	-	0,02	-	-	-	0,02	0,02	-	-	-
202	OS	1,55	1,55		-	-	-	-	-	-	-	-	-	-	-	-	-	-
203	DU	0,14	0,14		-	0,01	-	-	-	0,01	-	-	-	0,01	0,01	-	-	-
204	PU	0,26	0,26		-	0,05	-	-	-	0,03	0,02	-	-	0,02	0,02	-	-	0,03
206	PU	0,06	0,06		-	-	-	-	-	-	-	-	-	-	-	-	-	-
207	SV	0,16	0,16		-	-	-	-	-	-	-	-	-	-	-	-	-	-
208	DU	0,31	0,31		-	-	-	-	-	-	-	-	-	-	-	-	-	-
209	DU	0,11	0,11		-	0,11	-	-	-	-	0,11	-	-	-	-	-	-	0,11
210	SV	0,27	0,27		-	-	-	-	-	-	-	-	-	-	-	-	-	-
211	PU	0,09	0,09		-	-	-	-	-	-	-	-	-	-	-	-	-	-
212	SV	0,09	0,09		-	-	-	-	-	-	-	-	-	-	-	-	-	-
213	SV	0,86	0,86		-	-	-	-	-	-	-	-	-	-	-	-	-	-
214	DU	0,10	0,10		-	-	-	-	-	-	-	-	-	-	-	-	-	-
215	PU	0,06	0,06		-	-	-	-	-	-	-	-	-	-	-	-	-	-
216	OV	0,53	0,53		-	0,50	-	-	-	-	0,50	-	-	-	-	-	0,12	0,38
217	DU	0,20	0,20		-	-	-	-	-	-	-	-	-	-	-	-	-	-
218	PU	0,08	0,08		-	0,04	-	-	-	0,04	-	-	-	-	-	-	0,04	-
219	PU	0,07	0,07		-	0,07	-	-	-	-	0,07	-	-	-	-	-	-	0,07
220	SV	0,60	0,60		-	0,43	-	-	-	0,27	0,17	-	-	0,34	0,34	-	-	0,09
301	LU	1,13	-	(1,13)	-	-	-	-	-	-	-	-	-	-	-	-	-	-
celkem		**59,23**	**5,75**	**12,27**	**35,91**	**8,80**	-	-	-	**1,21**	**25,90**	-	-	**0,74**	**0,39**	**0,83**	**10,15**	**24,18**

PLOCHY NÁVRHOVÉ

- ZASTAVITELNÁ PLOCHA
- TRANSFORMAČNÍ PLOCHA
- PLOCHA ZMĚNY V KRAJINĚ
- XX.000 NÁVRHOVÁ PLOCHA POTENCIÁLNĚ VYŽADUJÍCÍ ZÁBOR ZPF NEBO PUPFL

PŮDNÍ FOND

- ZEMĚDĚLSKÝ PŮDNÍ FOND II. TŘÍDY OCHRANY
- ZEMĚDĚLSKÝ PŮDNÍ FOND III. TŘÍDY OCHRANY
- ZEMĚDĚLSKÝ PŮDNÍ FOND IV. TŘÍDY OCHRANY
- ZEMĚDĚLSKÝ PŮDNÍ FOND V. TŘÍDY OCHRANY
- POZEMEK URČENÝ K PLNĚNÍ FUNKCÍ LESA
- XXXXXX/V HRANICE BPEJ S KÓDOVÝM OZNAČENÍM A TŘÍDOU OCHRANY ZPF
- ODVODNĚNÁ PLOCHA

HRANICE

- ŘEŠENÉ ÚZEMÍ
- ZASTAVĚNÉ ÚZEMÍ

PRVKY MAPOVÉHO DÍLA

- HRANICE SPRÁVNÍHO OBVODU OBCE S ROZŠÍŘENOU PŮSOBNOSTÍ
- HRANICE OBCÍ
- POLOHOPIS - KATASTRÁLNÍ MAPA

0 50 100 200 300 400 500 600 700 m

ZÁZNAM O ÚČINNOSTI

Správní orgán, který územní plán vydal: **Zastupitelstvo obce Kateřinice**

Datum nabytí účinnosti územního plánu:

Pořizovatel: **Obecní úřad Kateřinice, Kateřinice 242, 756 21 Ratibořˇ**

Oprávněná osoba pořizovatele: Ing. Vojtěch Zubíček, Ph.D., starosta obce Kateřinice

Podpis:

Zpracovatel: **kreslí kyncl architekti s.r.o., Šumavská 416/13, 602 00 Brno**

Garant projektu: doc. Ing. arch. Jakub Kyncl Ph.D., ČKA 02972

Podpis:

Projektový tým: doc. Ing. arch. Jakub Kyncl Ph.D., Ing. arch. Jiří Kneel, Ing. arch. Bohuš Zoubek, Ing. arch. Jan Špirt, Mgr. Ondřej Hnojsemrou

Technická infrastruktura – zásobování elektřinou: Ing. Zdeněk Chudárek (ARKO, s.r.o.)

Technická infrastruktura – vodní hospodářství, odkanalizování, voda v krajině: Ing. Pavel Dvořák, Ph.D. Ing. Milan Přivoal, Ph.D.

ÚSES: RNDr. Jiří Kocián (AGERIS, s.r.o.)

Zábor půdního fondu, krajina: Ing. arch. Jiří Kneel

Název akce: **ÚZEMNÍ PLÁN KATEŘINICE**

Datum: 2026

Formát: 1260 x 1900 mm

Číslo zakázky: 00633_B0

Název výkresu: VÝKRES PŘEDPOKLÁDANÝCH ZÁBORŮ PŮDNÍHO FONDU

Měřítko: 1 : 5 000

Číslo výkresu: II/03