I/03 VÝKRES VEŘEJNĚ PROSPĚŠNÝCH STAVEB, OPATŘENÍ A ASANACÍ

KATEŘINICE

ÚZEMNÍ PLÁN

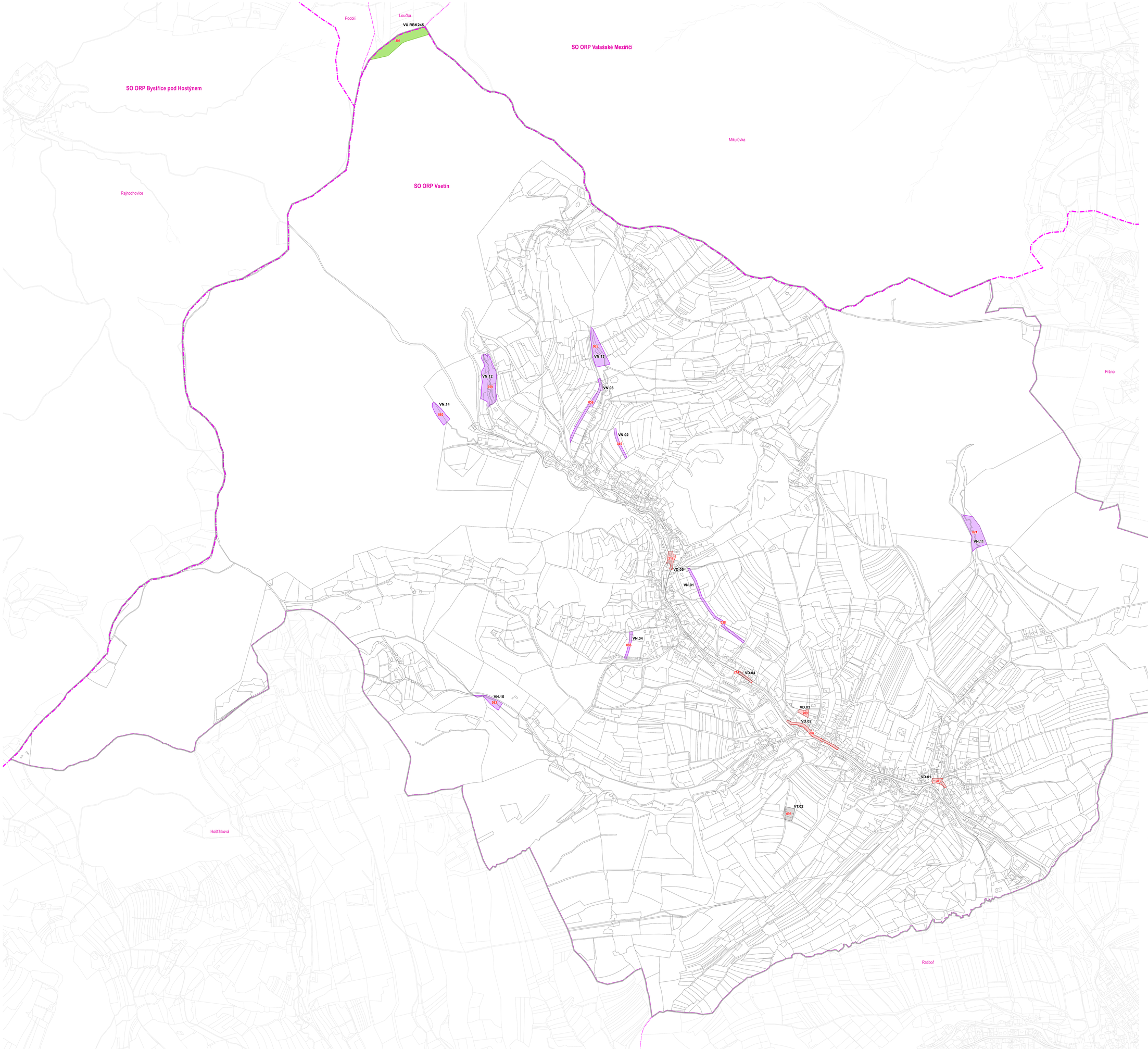

PLOCHY A KORIDORY S MOŽNOSTÍ VYVLASTNĚNÍ

- VD.01 VEŘEJNĚ PROSPĚŠNÁ STAVBA DOPRAVNÍ INFRASTRUKTURY
- VT.01 VEŘEJNĚ PROSPĚŠNÁ STAVBA TECHNICKÉ INFRASTRUKTURY
- VN.01 VEŘEJNĚ PROSPĚŠNÁ STAVBA SLOUŽÍCÍ KE SNIŽOVÁNÍ NEBEZPEČÍ V ÚZEMÍ
- VU.01 VEŘEJNĚ PROSPĚŠNÉ OPATŘENÍ PRO VYTVÁŘENÍ PRVKŮ ÚZEMNÍHO SYSTÉMU EKOLOGICKÉ STABILITY

HRANICE

- ŘEŠENÉ ÚZEMÍ

PRVKY MAPOVÉHO DÍLA

- HRANICE SPRÁVNÍHO OBVODU OBCE S ROZŠÍŘENOU PŮSOBNOSTÍ
- HRANICE OBCÍ
- POLOHOPIS - KATASTRÁLNÍ MAPA

typ	označení VPS/VPO	plocha s RZV
VPS	VD.01	DU.203
VPS	VD.02	DU.208
VPS	VD.03	DU.209
VPS	VD.04	DU.214
VPS	VD.05	DU.217
VPS	VN.01	TU.038
VPS	VN.02	TU.049
VPS	VN.03	TU.056
VPS	VN.04	TU.086
VPS	VN.11	WU.024
VPS	VN.12	WU.059
VPS	VN.13	WU.065
VPS	VN.14	WU.080
VPS	VN.15	WU.092
VPS	VT.02	TU.096
VPO	VU.RBK245(ZUR)	LU.301

0 50 100 200 300 400 500 600 700 m

ZÁZNAM O ÚČINNOSTI

Správní orgán, který územní plán vydal: **Zastupitelstvo obce Kateřinice**

Datum nabytí účinnosti územního plánu:

Pořizovatel: **Obecní úřad Kateřinice, Kateřinice 242, 756 21 Ratiboř prostřednictvím kvalifikované osoby ve smyslu § 24 odst. 3, písm. d) stavebního zákona**

Oprávněná osoba pořizovatele: Ing. Vojtěch Žabůrek, Ph.D., starosta obce Kateřinice

Podpis:

Zpracovatel: **kneel kynčl architekti s.r.o., Šumavská 416/15, 602 00 Brno**

Garant projektu: doc. Ing. arch. Jakub Kynčl Ph.D., ČKA 02672

Podpis:

Projektní tým: doc. Ing. arch. Jakub Kynčl Ph.D., Ing. arch. Jiří Kneel, Ing. arch. Bohuš Žaubek, Ing. arch. Jan Špirit, Mgr. Ondřej Hrejsemnou

Technická infrastruktura – zásobování elektřinou: Ing. Zdeněk Chudárek (ARKO, s.r.o.)

Technická infrastruktura – vodní hospodářství, odkanalizování, voda v krajině: Ing. Pavel Dvořák, Ph.D. Ing. Milan Přinosil, Ph.D.

ÚSES: RNDr. Jiří Kocián (AGERIS, s.r.o.)

Zábor půdního fondu, krajina: Ing. arch. Jiří Kneel

KNEELKYNČL

Název akce: **ÚZEMNÍ PLÁN KATEŘINICE**
NÁVRH PRO VEŘEJNÉ PROJEDNÁNÍ

Datum: květen 2026
Formát: 1260 x 1060 mm
Číslo zakázky: 00633_80

Název výkresu: VÝKRES VEŘEJNĚ PROSPĚŠNÝCH STAVEB, OPATŘENÍ A ASANACÍ

Měřítko: 1 : 5 000

Číslo výkresu: I/03