II/01 KOORDINAČNÍ VÝKRES

KATEŘINICE

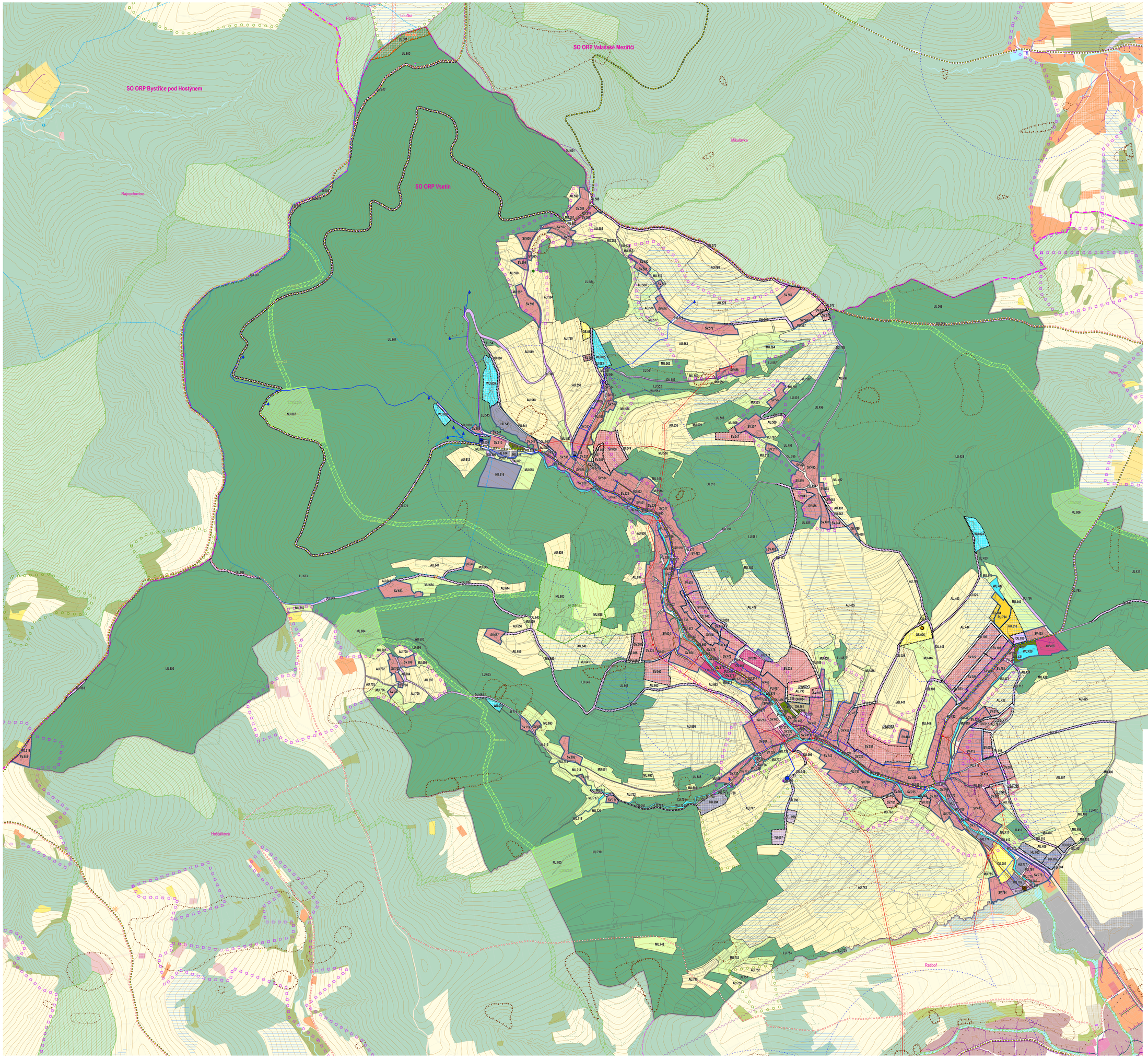

ÚZEMNÍ PLÁN

PLOCHY S ROZDÍLNÝM ZPŮSOBEM VYUŽITÍ

stabilizované | návrh | úz. rezerva

- SV - PLOCHA SMÍŠENÁ OBYTNÁ VENKOVSKÁ
- RU - PLOCHA REKREACE VŠEOBECNÉ
- HU - PLOCHA SMÍŠENÁ VÝROBNÍ VŠEOBECNÁ
- OV - PLOCHA OBČANSKÉHO VYBAVENÍ VEŘEJNÉHO
- OH - PLOCHA OBČANSKÉHO VYBAVENÍ HŘBITOVÚ
- OS - PLOCHA OBČANSKÉHO VYBAVENÍ SPORTU
- TU - PLOCHA TECHNICKÉ INFRASTRUKTURY VŠEOBECNÉ
- DU - PLOCHA DOPRAVY VŠEOBECNÉ
- PU - PLOCHA VEŘEJNÝCH PROSTRANSTVÍ VŠEOBECNÝCH
- ZP - PLOCHA ZELENĚ PARKOVÉ A PARKOVĚ UPRAVENÉ
- MU - PLOCHA SMÍŠENÁ KRAJINNÁ VŠEOBECNÁ
- AU - PLOCHA ZEMĚDĚLSKÁ VŠEOBECNÁ
- LU - PLOCHA LESNÍ VŠEOBECNÁ
- NU - PLOCHA PŘÍRODNÍ VŠEOBECNÁ
- WU - PLOCHA VODNÍ A VODOHOSPODÁŘSKÁ VŠEOBECNÁ

PLOCHY NÁVRHOVÉ

- ZASTAVITELNÁ PLOCHA
- TRANSFORMAČNÍ PLOCHA
- PLOCHA ZMĚNY V KRAJINĚ

HRANICE

- ŘEŠENÉ ÚZEMÍ
- ZASTAVĚNÉ ÚZEMÍ

ÚZEMNÍ SYSTÉM EKOLOGICKÉ STABILITY

stav | návrh

- REGIONÁLNÍ BIOKORIDOR
- LOKÁLNÍ BIOCENTRUM
- LOKÁLNÍ BIOKORIDOR

VYBRANÉ LIMITY VYUŽITÍ ÚZEMÍ

- PŘÍRODNÍ REZERVACE
- OCHRANNÉ PÁSMO PŘÍRODNÍ REZERVACE
- PAMÁTNÝ STROM
- PLOCHA PŘI OKRAJI LESA S POZMĚNĚNÝM VYUŽÍVÁNÍM
- OP VODNÍHO ZDROJE I. STUPNĚ
- OP VODNÍHO ZDROJE II. STUPNĚ
- PAMÁTNÍK PADLÝM, PAMĚTNÍ DESKA
- ÚZEMÍ S ARCHEOLOGICKÝMI NÁLEZY KATEGORIE 2
- SESUV AKTIVNÍ
- SESUV DOČASNĚ UKLIDNĚNÝ
- SESUV UKLIDNĚNÝ

TECHNICKÁ INFRASTRUKTURA

- VODNÍ ZDROJ
- ÚPRAVNA VODY + VODOJEM
- VODOJEM
- ČERPACÍ STANICE, ATS
- VODOVODNÍ ŘAD
- VODOVOD MÍSTNÍ
- ČISTÍRNA ODPADNÍCH VOD
- KANALIZACE SPLAŠKOVÁ
- KANALIZACE DEŠŤOVÁ, NEROZLÍŠENÁ
- ODVODNĚNÁ PLOCHA
- TRAFOSTANICE
- ELEKTRICKÉ VEDENÍ VN
- OCHRANNÉ PÁSMO EL. VEDENÍ VN
- PLYNOVOD STL
- ZÁKLADNOVÁ STANICE TELEKOMUNIKAČNÍ SÍTĚ
- RADIORELEOVÁ TRASA
- TELEKOMUNIKAČNÍ KABEL

DOPRAVNÍ INFRASTRUKTURA

- AUTOBUSOVÁ ZASTÁVKA; IZOCHRONA 500 M
- CYKLOTRASA
- TURISTICKÁ STEZKA

OSTATNÍ

- HASIČSKÁ ZBROJNICE
- ÚZEMÍ EKOLOGICKÝCH RIZIK
- ÚZEMÍ SE ZVÝŠENOU OCHRANOU KRAJINNÉHO RÁZU - KULTURNÍ KRAJINA
- ÚZEMÍ SE ZVÝŠENOU OCHRANOU KRAJINNÉHO RÁZU - SÍDLO

PRVKY MAPOVÉHO DÍLA

- HRANICE SO ORP
- HRANICE OBCÍ
- POLOHOPIS - KATASTRÁLNÍ MAPA
- VRSTEVNICE 5 M

POZNÁMKY:

ÚZEMÍ OBCE KATEŘINICE LEŽÍ V ŘEŠENÉM ÚZEMÍ ÚZEMNÍ STUDIE DLE ZÚR:
12. PROVĚŘENÍ ELEKTRICKÉHO VEDENÍ VVN 400 KV OTROKOVICE - VIZOVICE - STŘELNÁ - HRANICE ČR/SLOVENSKO.
ÚS JIŽ BYLA VYHOTOVENA A PROJEDNÁNA, A ANI JEDNA Z UVAŽOVANÝCH VARIANT SE NEDOTÝKÁ ÚZEMÍ KATEŘINIC.

ZÚR ZLÍNSKÉHO KRAJE PO ZMĚNĚ Č. 7 (2025) NEOBSAHUJÍ ŽÁDNÉ DALŠÍ ZÁMĚRY, TÝKAJÍCÍ SE ŘEŠENÉHO ÚZEMÍ.

CELÉ SPRÁVNÍ ÚZEMÍ JE ZÁJMOVÝM ÚZEMÍM MO Z HLEDISKA POVOLOVÁNÍ VYJMENOVANÝCH DRUHŮ STAVEB.

0 50 100 200 300 400 500 600 700 m

Zpracovatel:
kneel kyrčí architekti s.r.o., Šumavská 416/15, 602 00 Brno

Garant projektu: doc. Ing. arch. Jakub Kyrčí Ph.D., ČKA 12972
Podpis:

Projektový tým:
doc. Ing. arch. Jakub Kyrčí Ph.D., Ing. arch. Jiří Kneel, Ing. arch. Bohuš Zoubek, Ing. arch. Jan Špirt, Mgr. Ondřej Hrejsemnou

Technická infrastruktura – zásobování elektřinou: Ing. Zdeněk Chudárek (ARKO, s.r.o.)
Technická infrastruktura – vodní hospodářství, odkanalizování, voda v krajině: Ing. Pavel Dvořák, Ph.D. Ing. Milan Přhoval, Ph.D.
ÚSES: RNDr. Jiří Kocián (AGERIS, s.r.o.)
Zábor půdního fondu, krajina: Ing. arch. Jiří Kneel

Název akce:
ÚZEMNÍ PLÁN KATEŘINICE
NÁVRH PRO VEŘEJNÉ PROJEDNÁNÍ

Datum: květen 2026
Formát: 1260 x 1900 mm
Číslo zakázky: 00622_00

Název výkresu: KOORDINAČNÍ VÝKRES
Měřítko: 1 : 5 000
Číslo výkresu: II/01